

網站優化手冊 1

Author : 林柏勳
2011/10/12

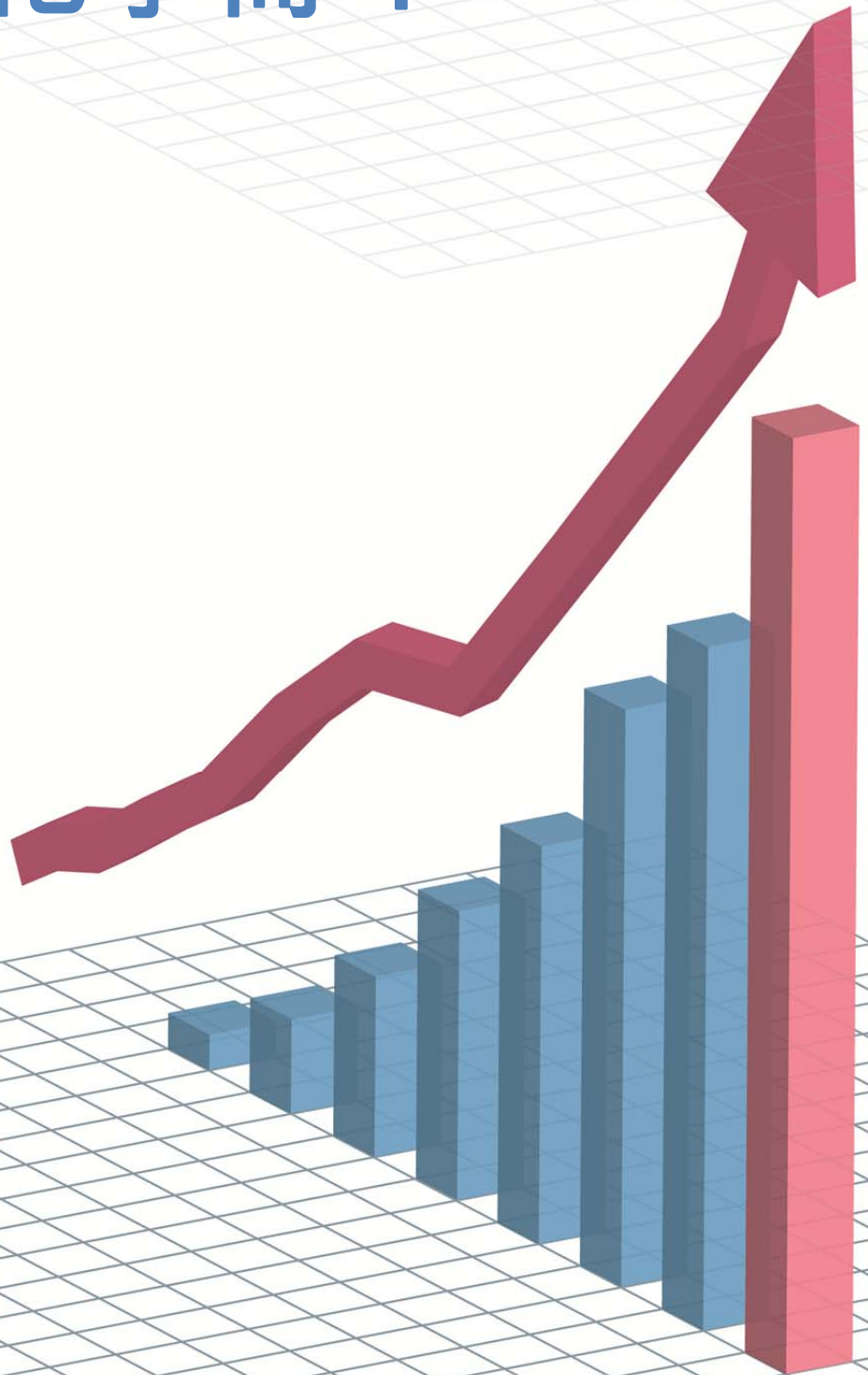

目錄

一、	DNS 申請	3
二、	設置連結「返回雲科大首頁」	4
三、	網站提供網站地圖或整體性的簡介	5
四、	圖片需要加上替代文字說明	6
五、	圖檔命名方式	8
六、	網頁加上標題	9
七、	無效連結檢測	11
八、	Google 搜尋分析管理工具	15
九、	Yahoo 搜尋分析管理工具	19
十、	Bing 搜尋分析管理工具	21
十一、	最新消息發布	25
十二、	提供詳細服務說明	26
十三、	提供不同的格式檔案	27
十四、	行政單位網站需具備基本項目	39
十五、	學術單位網站需具備基本項目	40
十六、	中英文教師個人網頁需具備基本項目	41
十七、	中英文實驗室網頁需具備基本項目	42
十八、	搜尋引擎最佳化	43

十九、	瀏覽器使用建議.....	44
二十、	增加外部連結.....	46
二十一、	References	47

一、DNS 申請

說明：校內各網站(行政、學術、教師、個人、實驗室、研討會、活動))均應註冊 yuntech.edu.tw 域名(Domain Name Service；網域名稱服務)。

範例：

單位	網址
教務處	http://aax.yuntech.edu.tw/
學務處	http://asx.yuntech.edu.tw/
總務處	http://ags.yuntech.edu.tw/
研究發展處	http://ttx.yuntech.edu.tw/

實作：

1. 至「資訊中心」→「表單下載」

2. 點選「DNS 申請表」

表單下載

| 網路組 | 系統組 | 行政及諮詢組 | 視訊組 | 教育訓練 |

線上電子表單系統 (統一入口)			
01	校園訊息公告申請		
02	液晶螢幕訊息公告申請		
03	活動快遞申請		
04	每週工作報告進度		
表格下載區			
網路組 (分機:2652)		doc	pdf
01	電子郵件帳號申請表		
02	DNS申請表		

3. 申請表單說明

- (1) Server IP：伺服器 IP
- (2) Domain name：例 XXX.yuntech.edu.tw

二、 設置連結「返回雲科大首頁」

說明：所有單位網站首頁設置連結返回「雲科大首頁」。

範例：

YunTech 國立雲林科技大學 | 網站地圖 | 舊版網站 | **雲科大首頁** | 本站首頁 | ENGLISH | 站內搜尋

教育資訊大學卓越計畫

兩性關係/吳秀梅老師

資訊中心 Computing Center

中心簡介 | 網路組 | 系統組 | 行政及諮詢組 | 視訊組

Quick Links // 快速連結

請選擇下拉項目... Go

- 電子郵件
- 資訊系統
- 校園軟體
- 雲科視訊網
- 表單下載

News 最新消息

● 資訊中心資訊安全政策	網路組	2009-03-04
● 雲秀雲科(i ShowYun Tech)桌布投稿比賽	視訊組	2011-10-05
● 本校首頁「最新消息」及「活動快遞」之內容適用範疇公告	行政及諮詢組	2008-11-07
● HTC多款手機被發現有官方預留的後門程式	網路組	2011-10-09
● 網友貼文砲擊總統府 被法辦	網路組	2011-10-09
● 座艙電腦中毒 美無人戰機照飛	網路組	2011-10-09
● 駭MSN詐遊戲點數 萬人受騙	網路組	2011-09-30
● 員工玩臉書 威脅企業網路安全	網路組	2011-09-30
● 追蹤用戶資料 臉書辯稱非故意	網路組	2011-09-30

YunTech 2008 National Yunlin University of Science and Technology. Designed by: Information Technology Services Center. 意見信箱 資訊總機: 05-5342601 資訊中心資安徵求

若夢如電影般 每秒二十四格 那麼 我正在作夢...
Are dreams like Films, twenty-four frames a second. If so, I am dreaming....

The Films of **LINTAY-JOU 林泰州** 電影網

http://www.lintayjou.com

Copyright by LIN TAY JOU ALL RIGHTS RESERVED
BEST VIEWED AT 1024 X 768 PIXELS WITH IE 5.5+ OR NETSCAPE 6.2

電影作品 FILMOGRAPHY | 導演簡介 ABOUT DIRECTOR | 電影筆記 ARTICLES | 相關連結 LINKS | 聯絡我們 CONTACT

國立雲林科技大學
NATIONAL YUNLIN UNIVERSITY OF SCIENCE & TECHNOLOGY

WEBSITE DESIGNED: 許銘文
BACKGROUND MUSIC: 狂舞憂鬱主題曲, 劉富源提供

實作：

1. 於網頁中加入返回「雲科大首頁」(<http://www.yuntech.edu.tw/>)。

三、 網站提供網站地圖或整體性的簡介

說明：所有單位網站提供網站地圖或整體性的簡介，網站地圖中文版命名為「網站地圖」、「網站導覽」，英文版為「Sitemap」。網站地圖的內容，以階層式或表列式排列。

範例：

您現在的位置：首頁 >> 網站地圖

網站地圖

1. 語言列導覽	<ul style="list-style-type: none"> 1-1 網站地圖 1-2 舊版網站 1-3 雲科大首頁 1-4 本站首頁 1-5 ENGLISH 1-6 站內搜尋
	<ul style="list-style-type: none"> 2-1 中心簡介 <ul style="list-style-type: none"> 2-1-1 中心概況 2-1-2 組織架構 2-1-3 相關法規 2-1-4 重要里程碑 2-1-5 推廣教育 2-1-6 活動集錦

實作：

1. 單位首頁加上「網站地圖」或「Sitemap」連結
2. 於「網站地圖」中以階層式詳列網站中各選單連結。

四、 圖片需要加上替代文字說明

說明：在瀏覽器無法顯示影像時，可以利用 ALT 屬性所指定的說明文字來代替圖片。

範例：

HTML 原始碼：

國立雲林科技大學
2011年校園徵才博覽會

日期：4月13日(三)
時間：上午11:30~下午4:30
地點：國立雲林科技大學大禮堂內迴廊

2011年校園徵才博覽會

指導單位：行政院勞委會 行政院青年輔導委員會 主辦單位：雲林科技大學研發處 行政院勞委會職訓局雲嘉南區就業服務中心
協辦單位：Career就業情報股份有限公司

2011年國立雲林科技大學校園徵才博覽會

日期：100年4月13日(三)
時間：上午11:30~下午4:30
地點：雲科大大禮堂內迴廊

邀請台積電、豐泰企業、京元電子等約50間企業擴大徵才，請同學及校友準備履歷踴躍參加!!

活動網址：<http://140.125.249.130/2011career>

實作：

1. Dreamweaver

2. Joomla

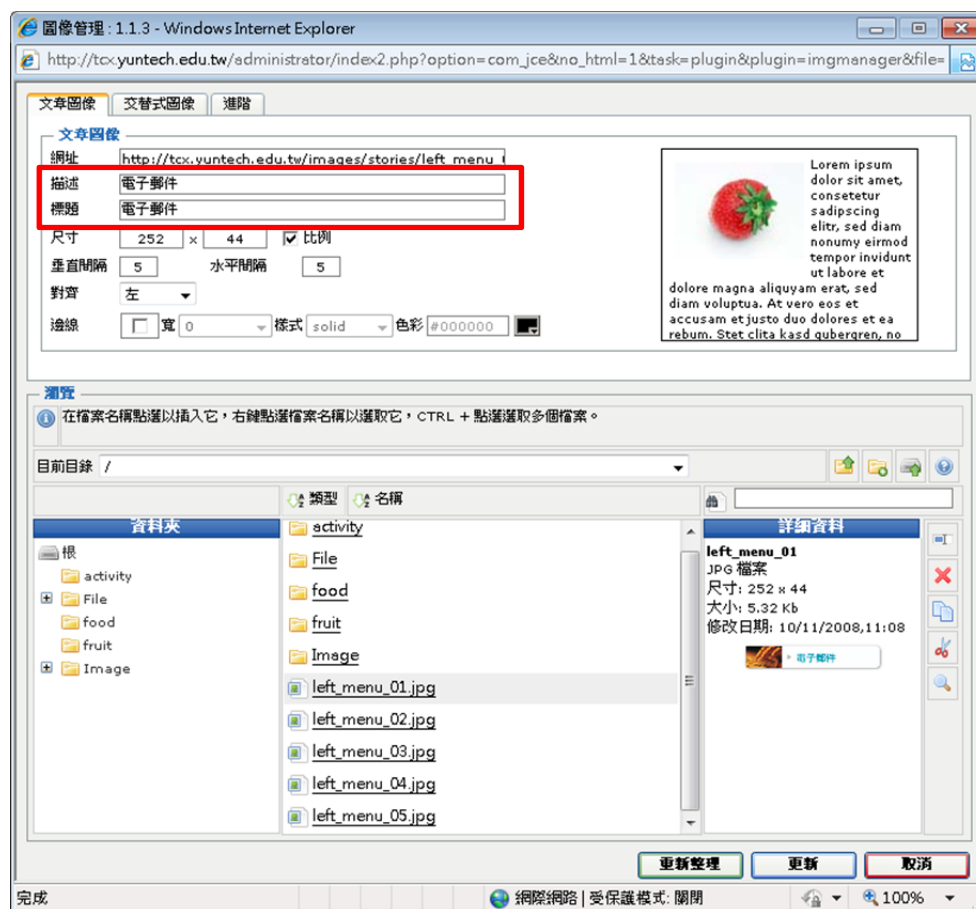

五、圖檔命名方式

說明：圖檔加上 YunTech 可增加 YunTech 曝光度。

範例：

國立雲林科技大學交通位置圖

實作：檔案上傳至網站時，加上 YunTech 為前置檔名。

六、網頁加上標題

說明:使用 title 標籤,為網頁取一個簡單明確的標題,當搜尋引擎(Google、Yahoo、Bing)在搜尋網頁時,會以網頁的標題為搜尋的關鍵字

範例:

HTML 原始碼: <title>國立雲林科技大學 - 首頁</title>

```
原始碼: http://www.yuntech.edu.tw/ - ...
檔案(F) 編輯(E) 檢視(V) 說明(H)

<!DOCTYPE html PUBLIC "-//W3C//DTD XHTML
<html xmlns="http://www.w3.org/1999/xht
<head>
<meta http-equiv="Content-Type" conten
<meta http-equiv="X-UA-Compatible" con
<title>國立雲林科技大學 - 首頁</title>
第 5 行, 第 55 欄
```

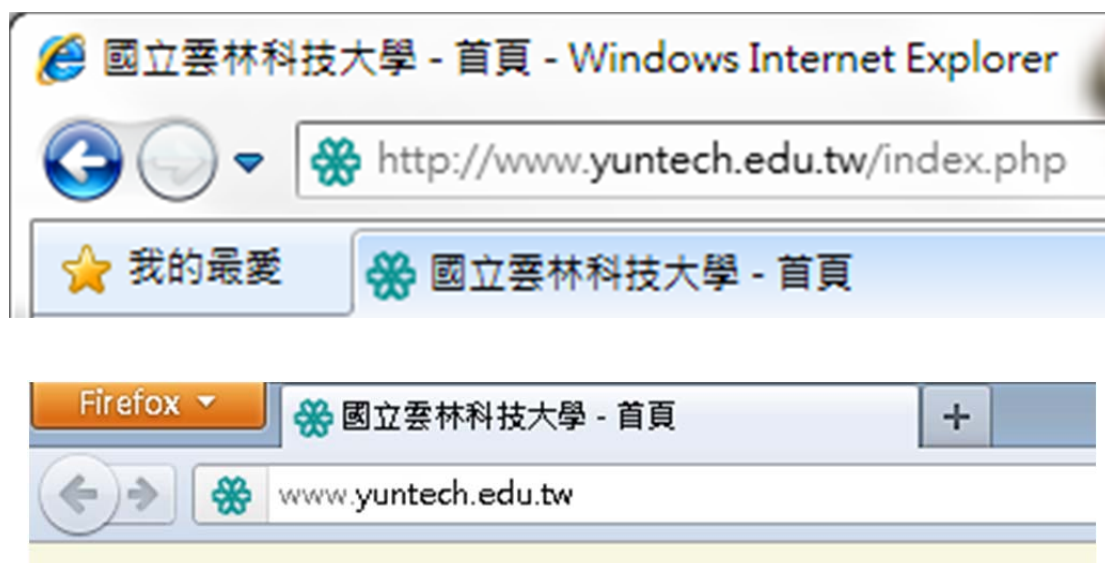

實作:

1. Dreamweaver 程式碼檢視

2. Dreamweaver 頁面屬性

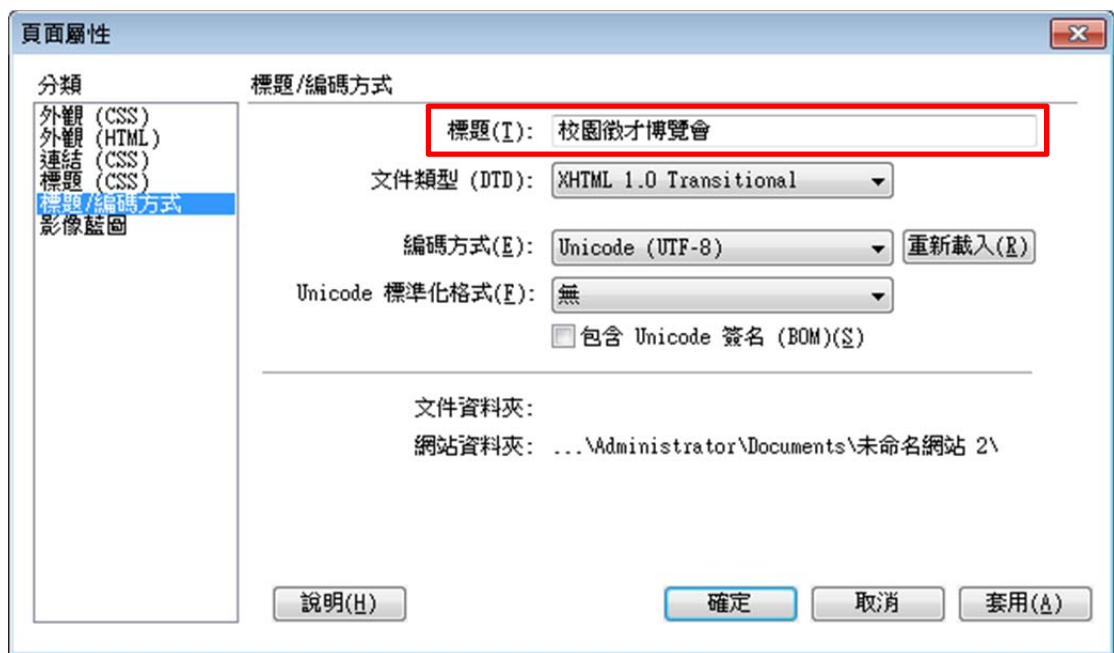

七、無效連結檢測

說明：如果網站有無效連結，對於網站評分或者搜尋引擎的搜尋都是有影響的。

範例：

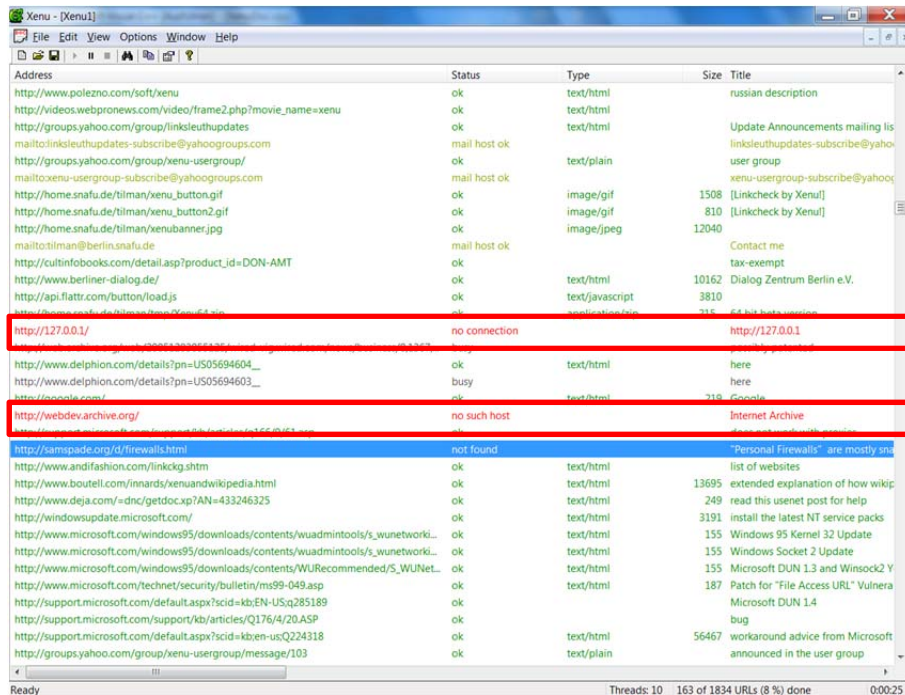

Address	Status	Type	Size	Title
http://www.polezno.com/soft/xenu	ok	text/html		russian description
http://videos.webpronews.com/video/frame2.php?movie_name=xenu	ok	text/html		
http://groups.yahoo.com/group/linksleuthupdates	ok	text/html		Update Announcements mailing lis
mailto:linksleuthupdates-subscribe@yahoo.com	mail host ok			linksleuthupdates-subscribe@yaho
http://groups.yahoo.com/group/xenu-usergroup/	ok	text/plain		user group
mailto:xenu-usergroup-subscribe@yahoo.com	mail host ok			xenu-usergroup-subscribe@yaho
http://home.snafu.de/tilman/xenu_button.gif	ok	image/gif	1508	[Linkcheck by Xenu!]
http://home.snafu.de/tilman/xenu_button2.gif	ok	image/gif	810	[Linkcheck by Xenu!]
http://home.snafu.de/tilman/xenubanner.jpg	ok	image/jpeg	12040	
mailto:tilman@berlin.snafu.de	mail host ok			Contact me
http://cultinfobooks.com/detail.asp?product_id=DON-AMT	ok	text/html		tax-exempt
http://www.berliner-dialog.de/	ok	text/html	10162	Dialog Zentrum Berlin e.V.
http://api.flattr.com/button/load.js	ok	text/javascript	3810	
http://home.snafu.de/tilman/xenu/faq.html	ok	text/html	710	FAQ list with questions
http://127.0.0.1/	no connection			http://127.0.0.1
http://www.delphion.com/details?pn=US05694604_	ok	text/html		here
http://www.delphion.com/details?pn=US05694603_	busy			here
http://google.com/	ok	text/html	710	Google
http://webdev.archive.org/	no such host			Internet Archive
http://www.polezno.com/soft/xenu/faq.html	ok	text/html		FAQ list with questions
http://jampipe.org/d/firewalls.html	not found			"Personal Firewalls" are mostly sn
http://www.andifashion.com/linksig.shtml	ok	text/html		list of websites
http://www.boutell.com/inrards/xenuandwikipedia.html	ok	text/html	13695	extended explanation of how wikip
http://www.deja.com/=dnc/getdoc.xp?AN=433246325	ok	text/html	249	read this usenet post for help
http://windowsupdate.microsoft.com/	ok	text/html	3191	install the latest NT service packs
http://www.microsoft.com/windows95/downloads/contents/wuadmintools/s_wunetworki...	ok	text/html	155	Windows 95 Kernel 32 Update
http://www.microsoft.com/windows95/downloads/contents/wuadmintools/s_wunetworki...	ok	text/html	155	Windows Socket 2 Update
http://www.microsoft.com/windows95/downloads/contents/WURrecommended/S_WUNet...	ok	text/html	155	Microsoft DUN 1.3 and Winsock2 Y
http://www.microsoft.com/technet/security/bulletin/ms99-049.asp	ok	text/html	187	Patch for "File Access URL" Vulnera
http://support.microsoft.com/default.aspx?scid=kb;EN-US;q285189	ok	text/html		Microsoft DUN 1.4
http://support.microsoft.com/support/kb/articles/Q176/4/20.ASP	ok	text/html		bug
http://support.microsoft.com/default.aspx?scid=kb;en-us;Q224318	ok	text/html	56467	workaround advice from Microsoft
http://groups.yahoo.com/group/xenu-usergroup/message/103	ok	text/plain		announced in the user group

實作：

使用 Xenu's Link Sleuth 進行檢側

1. 使用瀏覽器進入 Xenu's Link Sleuth 網站
(<http://home.snafu.de/tilman/xenulink.html>)。
2. 點選「Download」

Download

System requirements: Microsoft Windows 95/98/ME/NT/2000/XP/Vista/7, WININET.DLL required (included with Int Symbian, iPhone or Android version. Don't even ask! (However I have been told that it runs faultlessly under Fedora 13

To have peace of mind, I recommend that you are using an up-to-date anti-virus software on your computer (so do I).

Ok, I have read all that, I want to **download!** (current version: 1.3.8 from September 4th, 2010)

3. 儲存，並解壓縮，點選「Setup.exe」安裝
4. 開啟「Xenu's Link Sleuth」

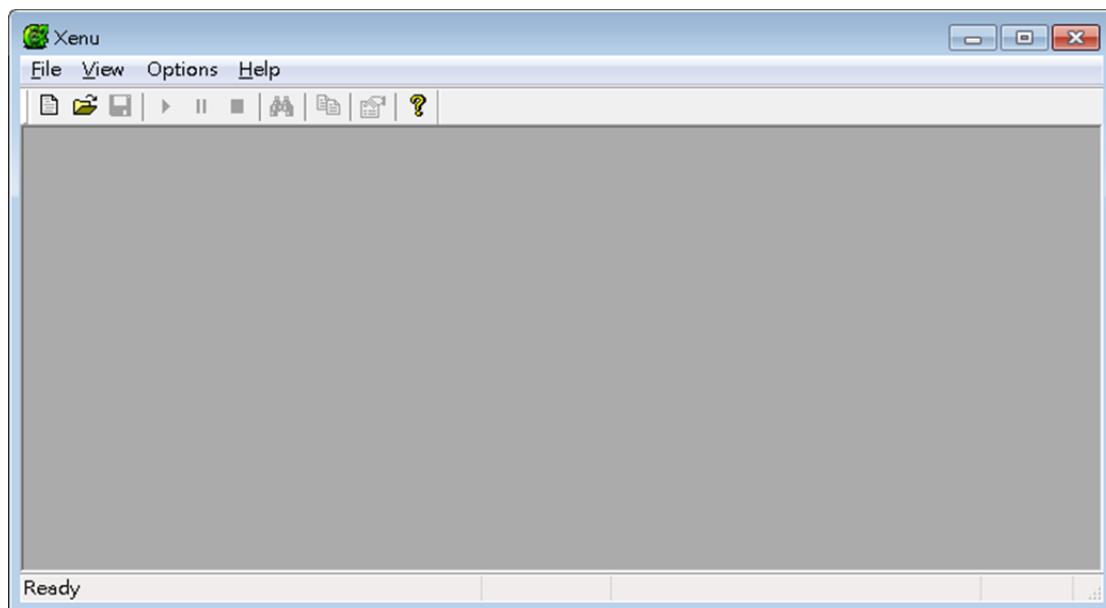

5. 點選「File」→「Check URL」

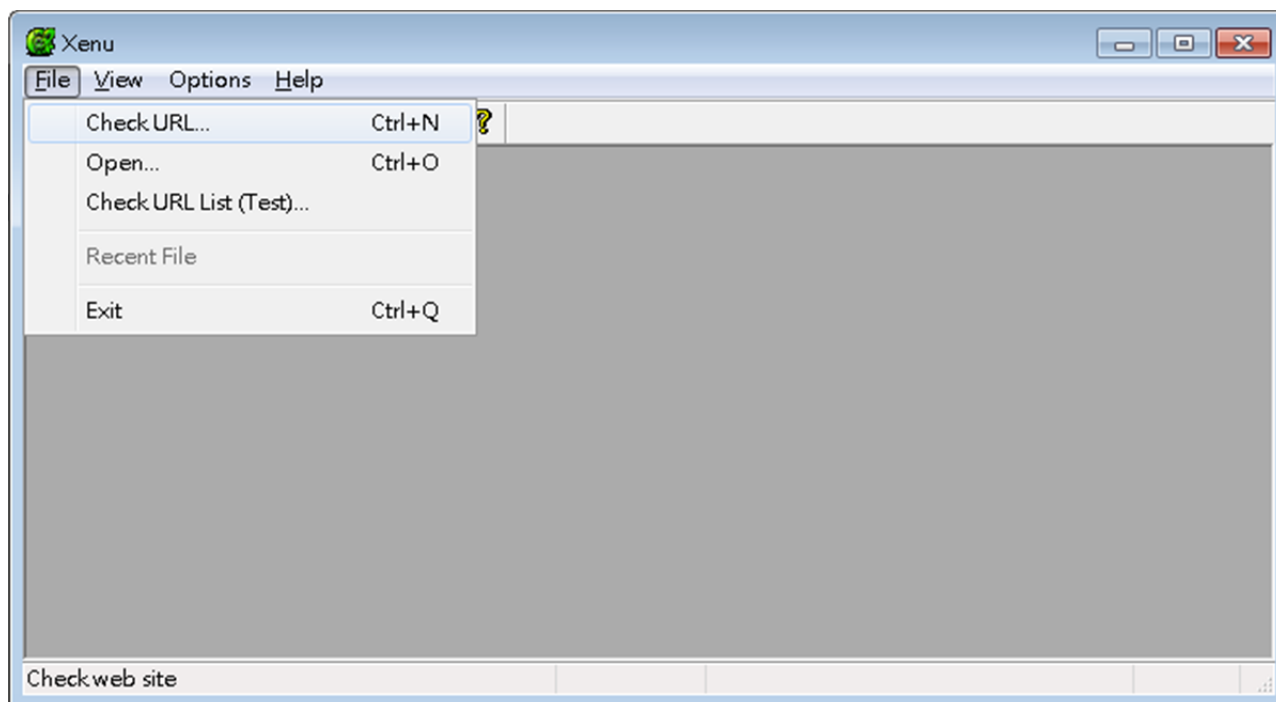

6. 輸入欲檢測的網址，點選「OK」

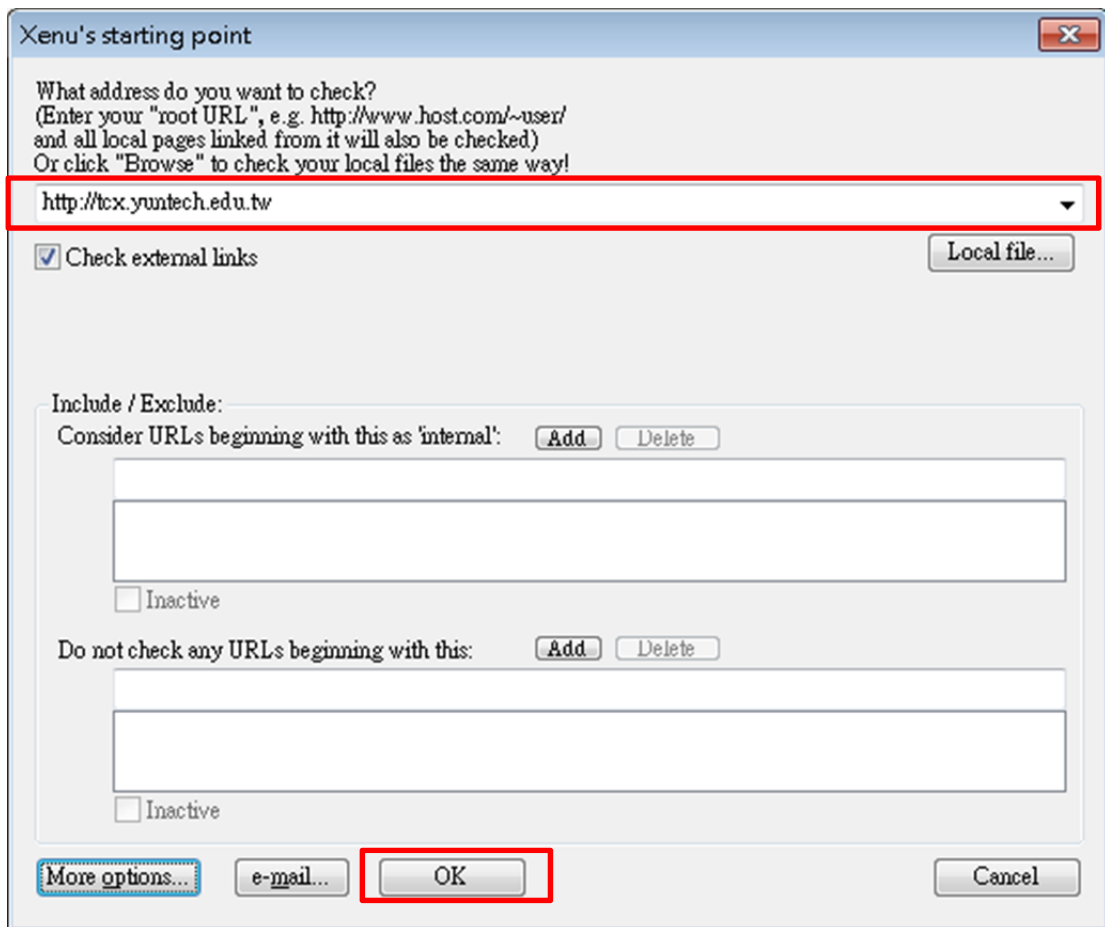

7. 等待檢測完成

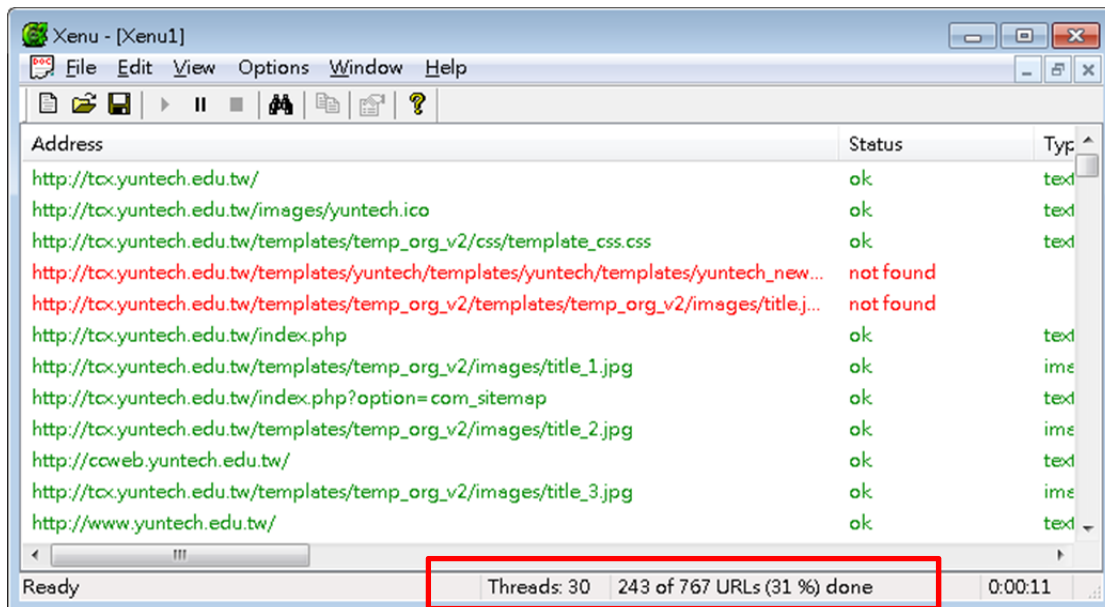

8. 紅色部份為無效連結，點選滑鼠右鍵選取「URL properties」

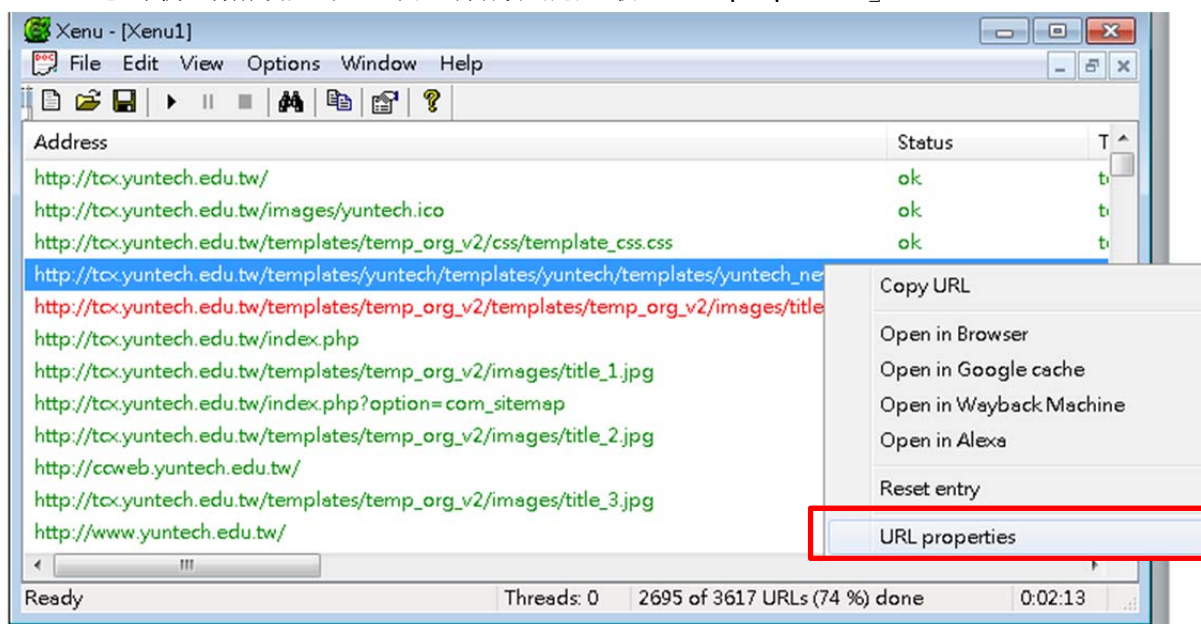

9. 檢視無效網頁並修正。

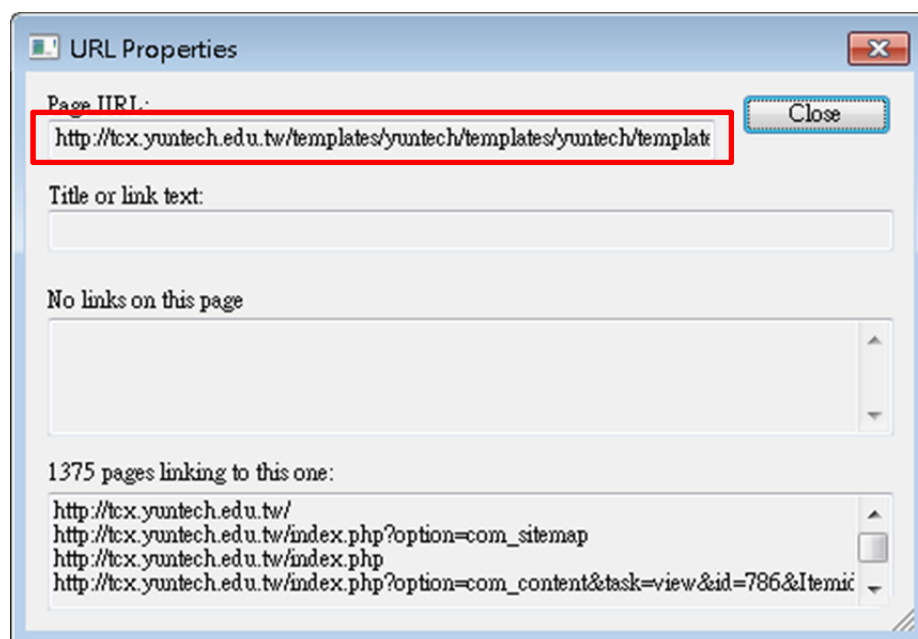

八、 Google 搜尋分析管理工具

說明：看看有多少人曾在搜尋結果中找到您的網站，以及有多少人曾在搜尋結果中點閱您的網站，並提交 Sitemap。

範例：

[AdWords](#) [AdSense](#) [Google Analytics \(分析\)](#) [Google Apps](#)

Google 網站管理員工具 +1 130k

首頁

所有訊息

偏好設定

說明主題：

[自動新增網站](#)

[網站管理員說明和聯絡資訊](#)

[關於網站驗證](#)

[要求重新審查您的網站](#)

[網站健康狀態](#)

[說明中心](#)

搜尋說明

搜尋

首頁

Sort: [By site health](#) | [Alphabetically](#)

aax.yuntech.edu.tw

Nothing to report

acx.yuntech.edu.tw

Nothing to report

實作：

1. 進入「網站管理工具」(<http://www.google.com.tw/webmasters/>)
2. 點選「Add a site」，輸入欲管理的網址，點選「Continue」

Add a site

Enter the URL of a site you'd like to manage

Example: www.google.com

3. 為確定為網站管理者，需驗證擁有權，依 Google 指示操作

Google 網站管理員中心

驗證擁有權

您可以透過數種方式向 Google 證明自己擁有 <http://web01.yuntech.edu.tw/>，請選取您認為最簡單的方式 ([進一步瞭解網站驗證](#))。

推薦的方法

其他方法

推薦的方法：將 HTML 檔案上載到您的伺服器

如果您可以將新檔案上載到自己的網站上，則可使用這個選項。

指示：

1. 下載 [HTML 驗證檔](#)。[google70299cf0f87a7fb8.html]
2. 上載檔案至 <http://web01.yuntech.edu.tw/>
3. 透過瀏覽器前往 <http://web01.yuntech.edu.tw/google70299cf0f87a7fb8.html> 以確認上載成功。
4. 按一下下方的 [驗證]。

為了保持驗證狀態，請勿移除 HTML 檔案，即使驗證成功後仍然要保留檔案。

驗證

暫時不要

4. 完成驗證

Google 網站管理員中心

驗證成功

恭喜您，您已成功驗證 <http://web01.yuntech.edu.tw/> 的擁有權。

[繼續](#)

5. 提交 Sitemap

資訊主頁

搜尋查詢

查詢

曝光

點擊

沒有任何資料。(是什麼原因?)

[更多 >](#)

連至您網站的連結

沒有任何資料。

檢索錯誤

沒有任何資料。(是什麼原因?)

[更多 >](#)

關鍵字

沒有任何資料。(是什麼原因?)

[更多 >](#)

Sitemap

[提交 Sitemap](#)

6. 提交 Sitemap 來告知 Google 網站上原本可能不會發現之網頁的資訊。

※ Sitemap 說明請參考 [Google Sitemap 說明](#)

<https://www.google.com/support/webmasters/bin/answer.py?answer=183668>

Sitemap

請提交 Sitemap 來告知 Google 關於您網站上原本可能不會發現之網頁的資訊。

提交 Sitemap

7. 管理 Sitemap

Sitemap

請提交 Sitemap 來告知 Google 關於您網站上原本可能不會發現之網頁的資訊。

已提交的網址數
817
682 個網路索引網址

提交 Sitemap 顯示提交：我提交的 (1) - 全部 (1)

Sitemap	狀態	類型	已下載	已提交的 URL	網路索引中的網址數
<input type="checkbox"/> /index2.php?option=com_docman_sitemap&no_html=1	✓	Sitemap	2011/10/8	817	682

↓ 下載此表格
↓ 下載所有網站的資料

8. 資訊主頁管理：搜尋查詢、檢索錯誤、關鍵字、連至您網站的連結、Sitemap

資訊主頁

搜尋查詢		
查詢	曝光	點擊
教學大綱	50	<10
陳進堂院長	50	<10
yuntech mail	30	<10
雲科選課	30	<10
錄取	30	<10
aaax	30	<10
雲科 課程	16	<10
科技大學錄取分數	16	<10
論文格式	16	<10
lap lambert academic publishing	12	<10

2011/9/7至 2011/10/7

[更多 >](#)

連至您網站的連結	
網域	連結總數
yuntech.edu.tw	90,464
doc-share.com	436
yam.com	432
wretch.cc	93
pipl.com	26

[更多 >](#)

檢索錯誤	
找不到	88
無法連上	81

更新日期：2011/10/9

[更多 >](#)

關鍵字	
關鍵字	重要性：
系	
設計	
工程	
學	
研究	

[更多 >](#)

Sitemap	
Sitemap	狀態 網路索引中的網址數
/index2.php?option=com_docman_sitemap&no_html=1	✔ 682

[更多 >](#)

將這些小工具以及更多工具新增到您的 iGoogle 首頁。

九、Yahoo 搜尋分析管理工具

說明：檢視網站被 Yahoo!搜尋引擎收錄的狀況，增加新網頁到 Yahoo!搜尋索引。亦能夠查看全球有哪些網頁連結到您的網站，瞭解您的網站的熱門程度。

範例：

網站	資料來源	動作	狀態
http://aax.yuntech.edu.tw	1	0 運作中	✓
http://acx.yuntech.edu.tw	0	0 運作中	✓
http://aex.yuntech.edu.tw	1	0 運作中	✓
http://anx.yuntech.edu.tw	1	0 運作中	✓

實作：

1. 進入 Yahoo 站長工具(<https://siteexplorer.search.yahoo.com/tw/mysites>)，輸入網址加入「我的網站」

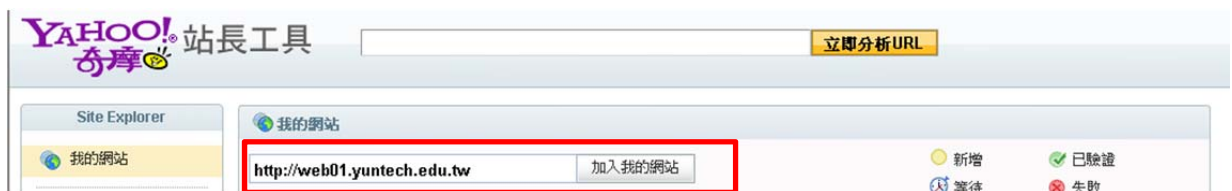

2. 為確定為網站管理者，需認證擁有權，依 Yahoo 指示操作完成驗證

如您驗證您對於這個網站的擁有權，您可在網站首頁HTML程式碼加入指定的中介標籤(meta tag)，或上傳驗證金鑰至欲驗證的網站；請參考以下說明：

您要如何認證您的網站？

- 1. 下載 驗證金鑰（切勿改變檔案名稱與內容）：
如果您無法從這個頁面下載驗證金鑰，您可以在您的電腦上，使用任何純文字編輯器，建立一個名為 `y_key_f69f402e2c3d25ff.html` 的檔案，將字串 `e42f060b2c177f80` 放入該檔案中，完成之後存檔即可。
- 2. 上傳金鑰至欲驗證的網站
請將下載或自建的驗證金鑰上傳到欲驗證的網站的根目錄。
我們預期的檔案路徑為 http://web01.yuntech.edu.tw/y_key_f69f402e2c3d25ff.html。
- 3. 當檔案上傳完成，請按下面的按鈕，通知我們驗證金鑰已就位。我們將在24小時內完成驗證。

驗證準備完成

增加中介標籤(meta tag)到我的網頁

3. 主畫面

YAHOO! 奇摩 站長工具 立即分析URL

Site Explorer

我的網站

登錄您的網站

偏好設定

部落格

追蹤貼紙

Web Service API

建議

我的網站

加入我的網站

新增 已驗證

等待 失敗

網站	分析	資料來源	動作	狀態
http://aax.yuntech.edu.tw	分析	1	0 運作中	✓
http://acx.yuntech.edu.tw	分析	0	0 運作中	✓
http://aex.yuntech.edu.tw	分析	1	0 運作中	✓
http://amx.yuntech.edu.tw	分析	1	0 運作中	✓

4. 「登錄您的網站」，點選「登錄網站資料來源」，請參考 Yahoo 說明登錄

登錄您的網站

[登錄網站或網頁](#)

[登錄網站資料來源](#)

輸入您想登錄的網站資料源的完整URL:

登錄資料來源

輸入時，請包括http:// prefix (譬如, <http://www.yahoo.com>).

我們支援以下幾種資料來源的格式，對於附檔名為.gz的檔案，我們會判定這類型的檔案為壓縮檔，因此自動先解壓縮，再進行後續的處理

- [RSS 0.9, RSS 1.0 或 RSS 2.0](#), 譬如, [CNN Top Stories](#)
- [Sitemaps](#), 請參考www.sitemaps.org
- [Atom 0.3, Atom 1.0](#), for example, [Yahoo! Search Blog](#)
- 建立一個URL清單的純文字檔案，每個URL自成一列，並且將檔名定義為「urllist.txt」，如果是壓縮檔案，檔名就是「urllist.txt.gz」

十、 Bing 搜尋分析管理工具

說明：在搜尋查詢、編目和搜尋流量中使用 Bing 資料，驅動更多訪客到您的網站。

範例：

訊息	網站	問題類型	日期
歡迎使用新的 Bing 網站管理員工具		系統管理員	10/10/2011
網站管理員工具 8 月發行更新		系統管理員	9/20/2011

網站	點擊次數 (%)	曝光數 (%)	已編入索引的網頁 (%)	已編目的網頁 (%)
<input type="checkbox"/> http://tcx.yuntech.edu.tw/	無法使用	無法使用	無法使用	無法使用

實作：

1. 點選「新增網站」

新增網站

2. 輸入網址後、點選「新增網站」

新增網站

輸入網站的 URL 以使用 Bing 網站管理員工具。

網站:

3. 為確定為網站管理者，需驗證擁有權，依 Bing 指示操作

驗證所有權

網站: <http://tcx.yuntech.edu.tw/>

系統必須進行所有權驗證，才能確認只將網站相關資訊提供給正確的所有人。

有兩種方式可以準備網站的所有權驗證動作，兩種都需要將驗證碼新增至網站中。

選擇以下其中一項：

▼ 選項 1: 將 XML 檔案放在您的網頁伺服器

1. 下載 [BingSiteAuth.xml](#)
2. 將檔案上傳到 <http://tcx.yuntech.edu.tw/BingSiteAuth.xml>
3. 在瀏覽器中瀏覽 <http://tcx.yuntech.edu.tw/BingSiteAuth.xml> 以確認上傳成功
4. 按下面的驗證按鈕

或

▶ 選項 2: 複製 標籤並貼到您的預設網頁

4. 資訊主頁

bing Webmaster [首頁](#) [開發人員](#)

設定
喜好設定
訊息
目前
已封存
資源
部落格
論壇
支援
說明與操作指南

首頁

說明 ?

訊息

檢視有關影響您網站的問題之訊息與更新。

訊息	網站	問題類型	日期
歡迎使用新的 Bing 網站管理員工具		系統管理員	10/10/2011
網站管理員工具 8 月發行更新		系統管理員	9/20/2011

網站

選取一個網站以了解 Bing 如何編目並索引您的網頁。新增的網站將會在 3 天內開始顯示資料。

網站	點擊次數 (%)	曝光數 (%)	已編入索引的網頁 (%)	已編目的網頁 (%)
<input type="checkbox"/> http://tcx.yuntech.edu.tw/	無法使用	無法使用	無法使用	無法使用

© 2011 Microsoft | [隱私權聲明](#) | [使用規定](#) | [廣告刊登](#) | [商務解決方案](#) | [關於我們的廣告](#) | [說明](#) | [Tell us what you think](#)

5. 網站儀表板

6. 送出 SiteMap Feed 以告訴 Bing 網站架構，並確實讓 Bing 知道可能沒發現的頁面，支援格式：SiteMap、RSS 2.0、Atom 0.3、Atom 1.0 與文字檔，新增 Sitemap，點選「新增摘要」

7. 輸入 Sitemap 位址，並點選「提交」

新增摘要

http :// .tcx.yuntech.edu.tw/=com_docman_sitemap&no_html=1

範例: http://tcx.yuntech.edu.tw/sitemap.xml

主機字首為選擇性。

首頁 儀表板 **編目** 索引 交通

編目摘要 編目設定 編目詳細資料 SiteMap (XML、Atom、RSS)

[說明](#)

SiteMap

送出 SiteMap Feed 以告訴 Bing 有關您的網站架構，並確實讓我們知道我們可能沒發現的頁面。支援格式：[SiteMap](#)、RSS 2.0、Atom 0.3、Atom 1.0 與文字檔。

名稱	狀態	類型	最近的編目：	最近送出	URL 已送出
index2.php?option=com_docman_sitemap&no_html=1	擱置中			10/10/2011	0

十一、 最新消息發布

說明：經常性發布單位最新消息。

範例：

Quick Links 快捷連結

請選擇下拉項目:

- 獎助學金
- 就貸·減免
- 學生宿舍
- 社團活動
- 服務學習
- 衛教活動
- 校外住宿

News 最新消息 ... < MORE >

● 本校100學年度學生汽車停車證申請作業相關規定	軍訓組	2011-08-23
● 行政院勞工委員會辦理失業勞工子女100學年度第1學期就...	生輔組	2011-10-06
● 競賽 100學年度全國學生美術比賽	課指組	2011-10-07
● 比賽 第11屆「鐵漢柔情」攝影比賽	課指組	2011-10-07
● 活動 樂活浮洲藝術嘉年華	課指組	2011-10-07
● 競賽 稅務你和我短片創意比賽	課指組	2011-10-06
● 競賽 建國百年全民保防有獎徵答活動宣導海報	課指組	2011-10-06
● 類似哮喘 (4-MEC) 及搖頭丸 (MDPV) 新興物質現身台灣!	春暉園地	2011-10-05
● 健康雲科：聰明外食演講暨體態檢測	衛教組	2011-10-05
● 「魔法疫學院—流感防治大考驗」	衛教組	2011-10-04
● 100學年度10月份醫療諮詢	衛教組	2011-10-03
● 【研習】2011中區大專校院暑期國際志工隊成果分享研習活動	服務學習組	2011-10-03
● 【公告】aCARD 2012寒假國際志工服務說明會	服務學習組	2011-10-03
● 招生研究基金會-讀書會報告獎助活動暨知識科門執守者甄選...	生輔組	2011-10-03
● 公告 器材卡領取通知	課指組	2011-10-03

YunTech © 2008 National Yunlin University of Science and Technology Designed by: Information Technology Services Center 意見信箱 垂科總機: 05-5342601

實作：最新消息公告除申請首頁公告、電子郵件公告外，也於單位網站公告。

十二、 提供詳細服務說明

說明：單位提供服務說明，使用網頁(html)格式發布。

範例：

場所名稱	編號	座位	冷氣	每時段水電費(元)	維護費(元/日)	備註
學生表演廳	GA133	600	V	8000	2600	
社團活動教室	GA132	150	V	1600	650	場地內無任何設備
社團活動教室	GAB108	100	V	1600	650	場地內無任何設備
會議室	GA201	40	V	800	390	
中心展覽室	GA107	120	V	1600	1300	

總務處查詢網頁：
http://ags.yuntech.edu.tw/index.php?option=com_content&task=view&id=859&Itemid=626

說明：
一、時段：8時至12時、13時至17時、18時至22時，各計為1時段，不滿1時段以1時段計，前1小時之準備時間不另計費。
二、維護費含環境及設備維護，以日為單位計收。
三、校外機關團體借用場地需繳納保證金新台幣伍仟元。其進出校園車輛須派駐人力支援協助，該費用由借用單位另行支付。
四、本收費僅提供場地及各場所現有設備，核准借用後，由借用單位自行派員服務與佈置、復原。各學院教學場地學期中不對外借用。
五、本表未列入之場所，經核准借用者，按其容量，比照本表類似場所收費，特殊用途場所之收費另議。
六、有冷氣場所不需使用冷氣時，水電費按七折計收。
七、員生消費合作社及雲鄉咖啡廳場地費以月計，水電費須另行負擔。
八、爾後本校擬訂定收費之場地，依本辦法收費標準核算之，並增列於本表中。
九、本表擷取自本校總務處之公告，以總務處公告為主。

更新日期 97.11.11

實作：單位服務說明頁面，詳細提供服務說明。

十三、 提供不同的格式檔案

說明：同一文件，盡量同時提供不同的格式檔案（如.doc、.pdf、.ps、.ppt、.html等格式），特別是網頁格式的文件。

範例：

表格下載區				
網路組 (分機:2652)		doc	pdf	ps
01	電子郵件帳號申請表			
02	DNS申請表			
03	IP申請表			
04	資安事件通報單			
05	導師晤談(輔導)紀錄			
06	使用P2P申請表			
07	網路組標準作業流程			
系統組 (分機:2664)		doc	pdf	ps
01	系統開發暨變更需求表			
02	防火牆進出規則申請表			
03	資料需求表			
04	校務行政系統帳號及權限申請暨變更申請表			
05	委外廠商保密切結書			
06	資訊服務申請表(校務行政系統安裝用)			
07	系統組標準作業流程下載			
行政及諮詢組 (分機:2686)		doc	pdf	ps
01	行政諮詢組標準作業流程下載			
02	新進暨職務異動人員電子公文系統操作角色新增暨異動申請表			
03	校園軟體微軟序號申請表			

實作：

Step 1：搜尋 pdfcreator

pdfcreator

Google 搜尋

好手氣

Step 2：點選 PDFCreator 的官網（第一個）

Step 3：點選 Download 開始下載

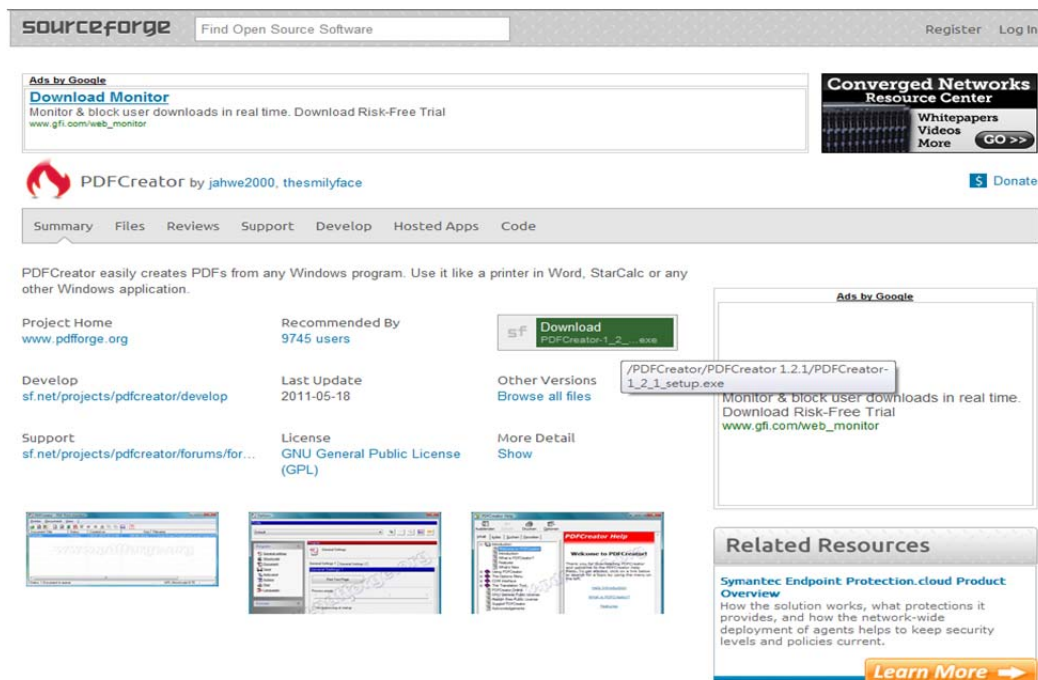

Step 4：點選 下載檔案 開始下載

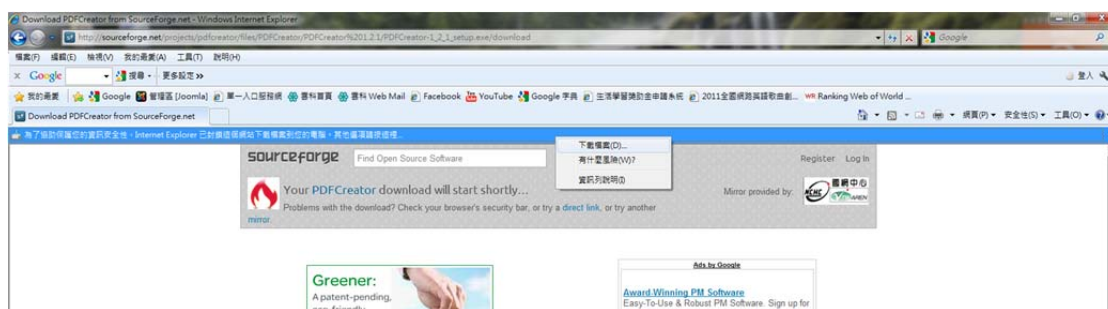

Step 5：將檔案儲存於桌面上

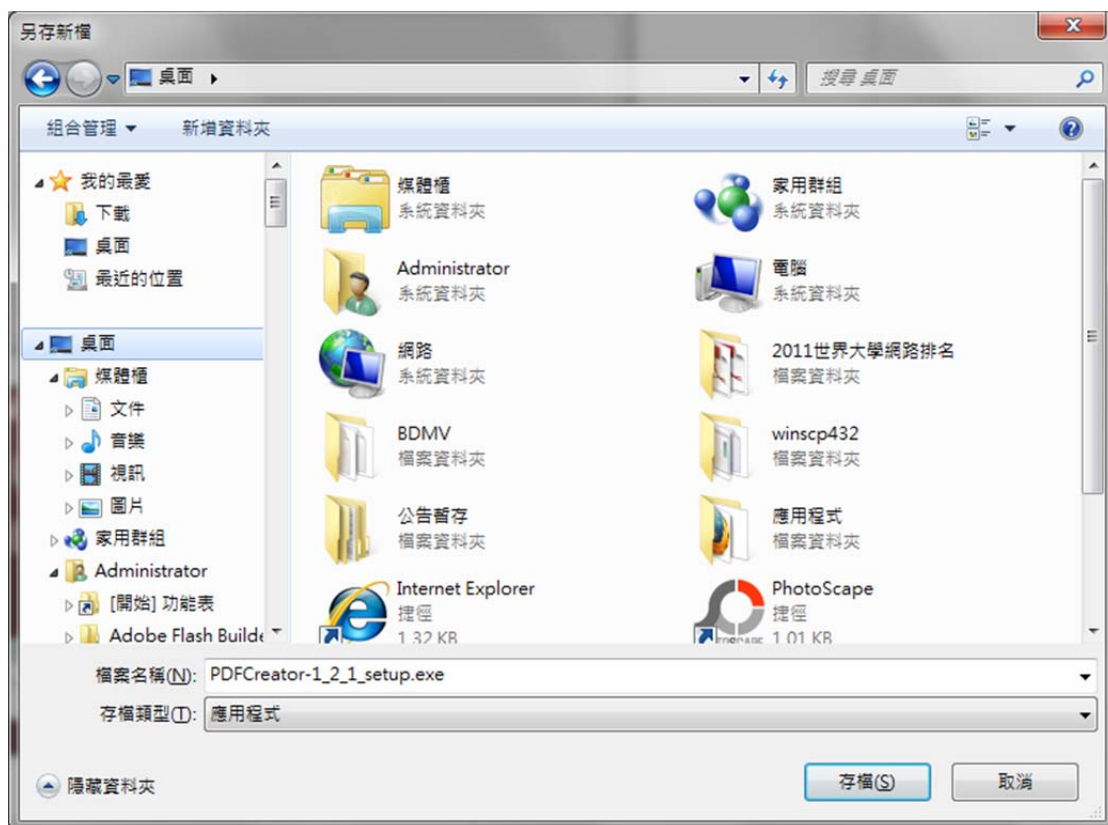

Step 6：儲存完成後，將 PDFCreator-1_2_1_setup.exe 開啟並執行

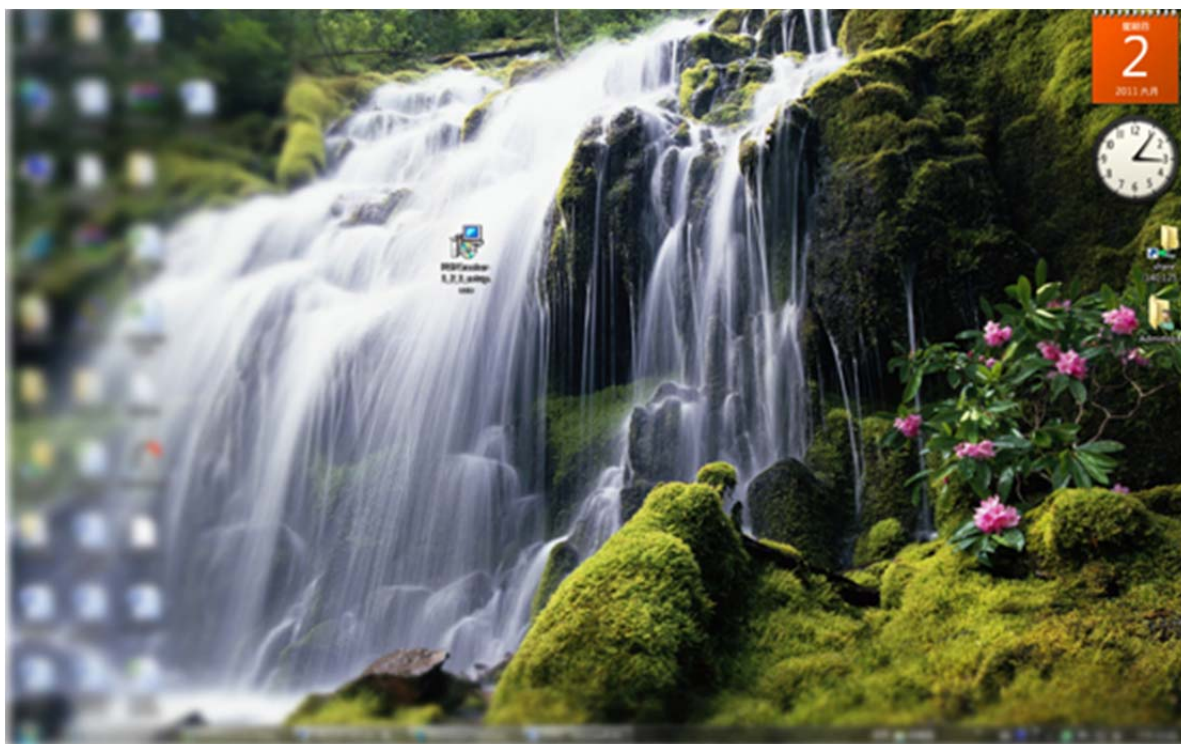

Step 7：語言選擇繁體中文

Step 8 : 勾選同意接受合約

Step 9：安裝類型選擇 標準安裝

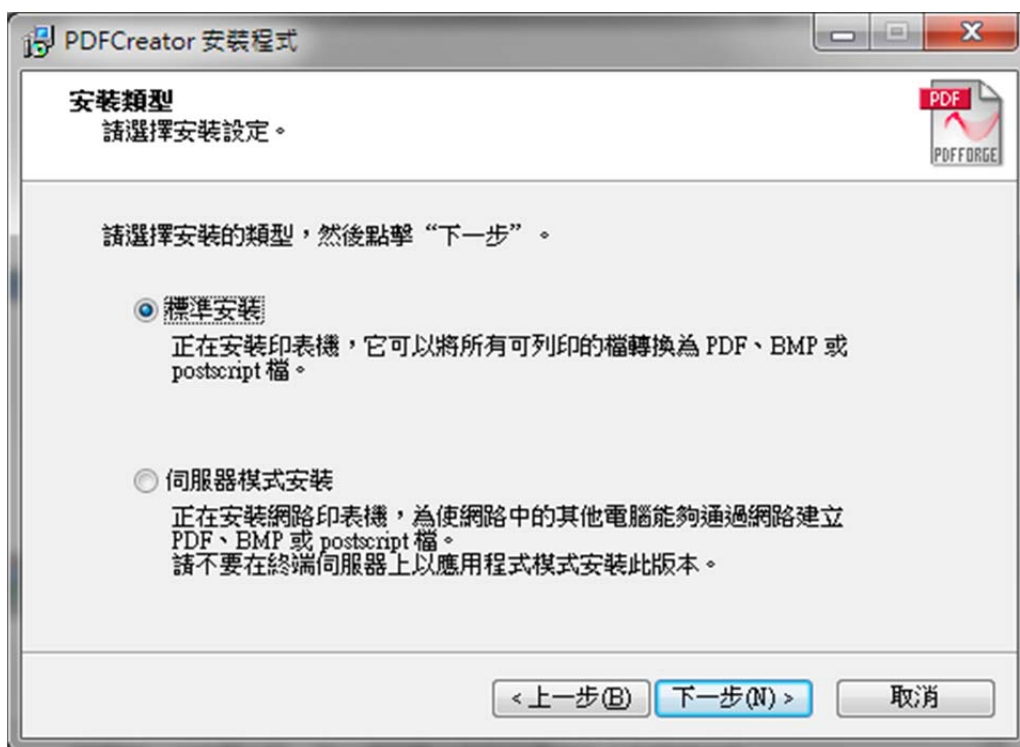

Step 10：印表機名稱 PDFCreator 為預設，直接點選下一步

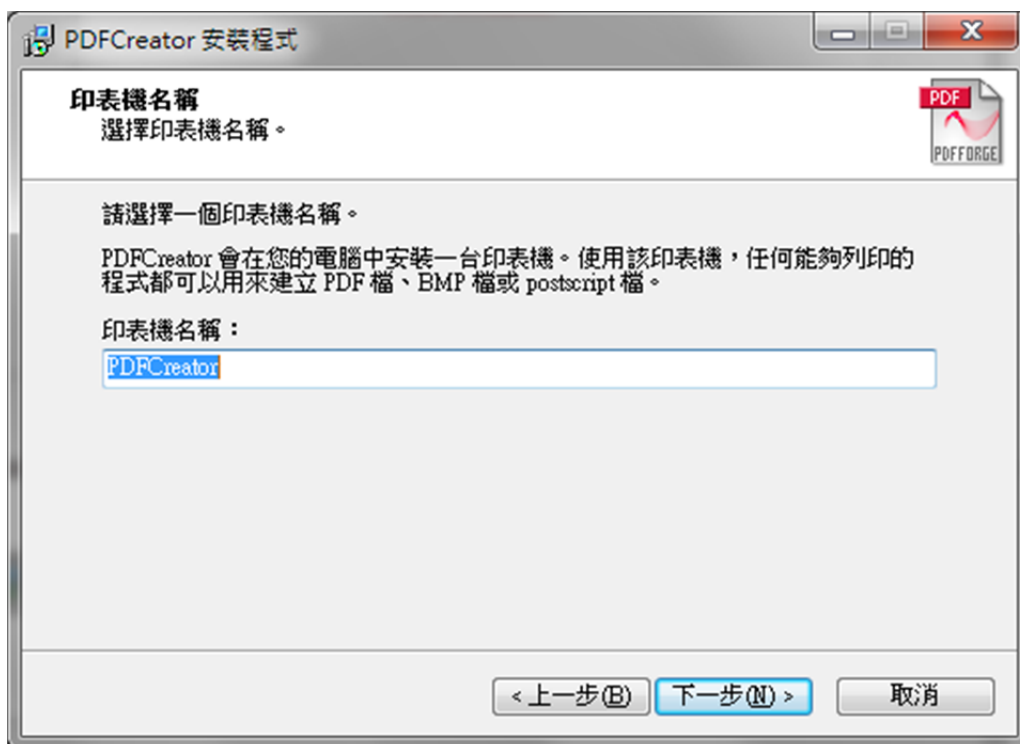

Step 11：目的資料夾為預設，直接點選下一步

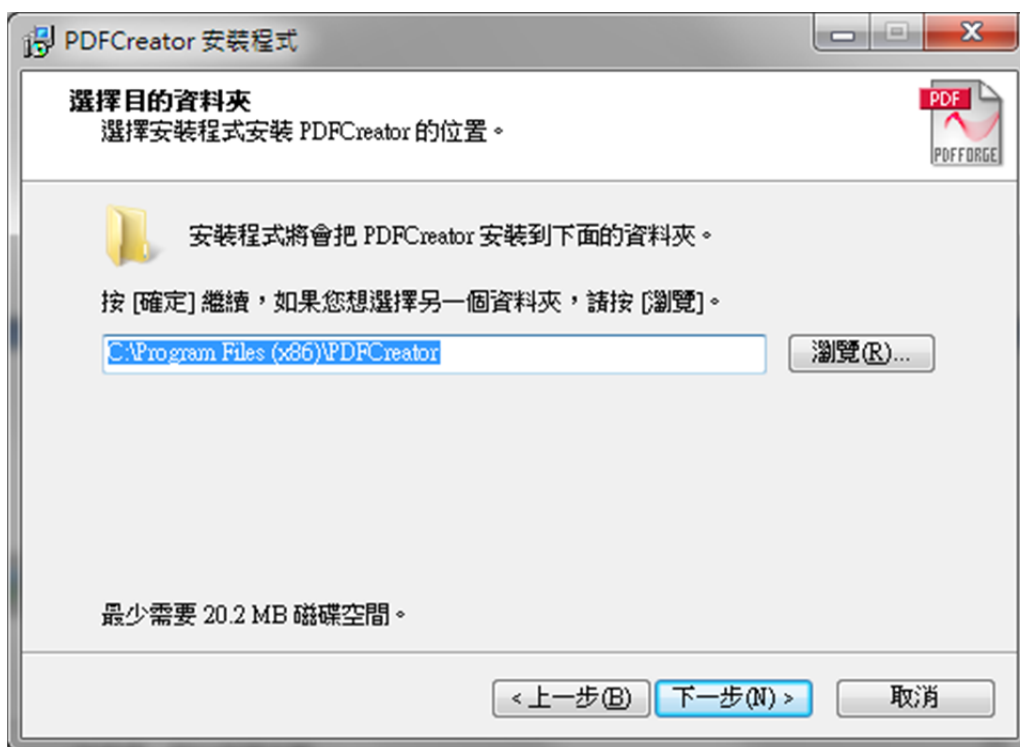

Step 12：**取消勾選** 安裝 pdfforge 工具列(選項)，並點選下一步

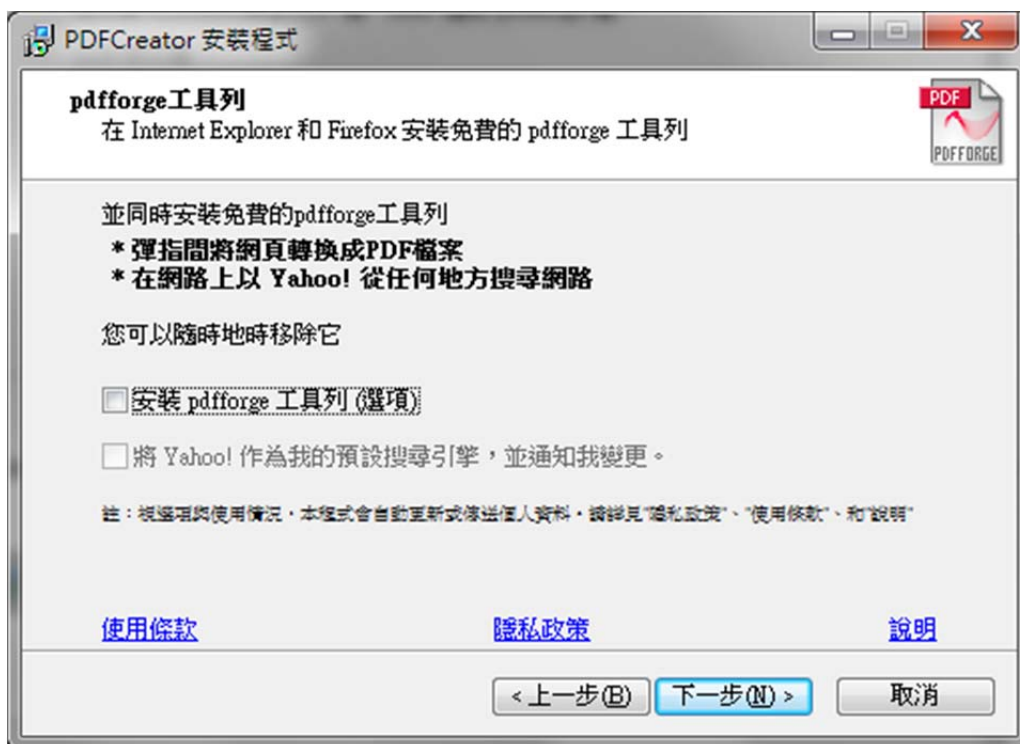

Step 13：不更改預設元件，直接點選下一步

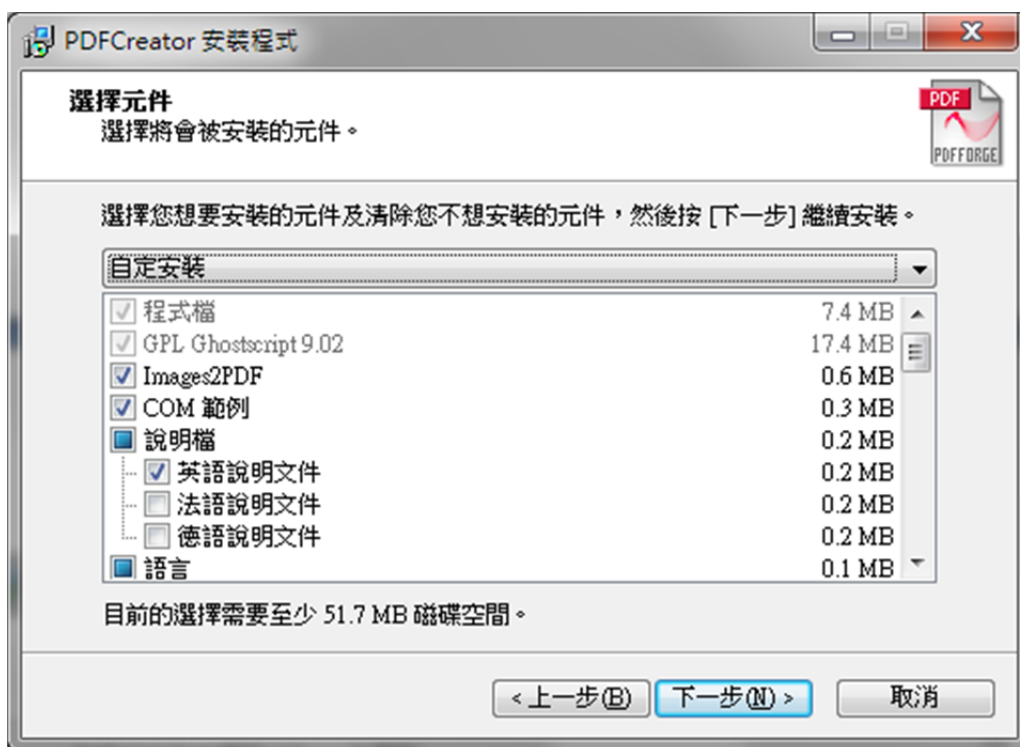

Step 14：不更改預設的捷徑位置，直接點選下一步

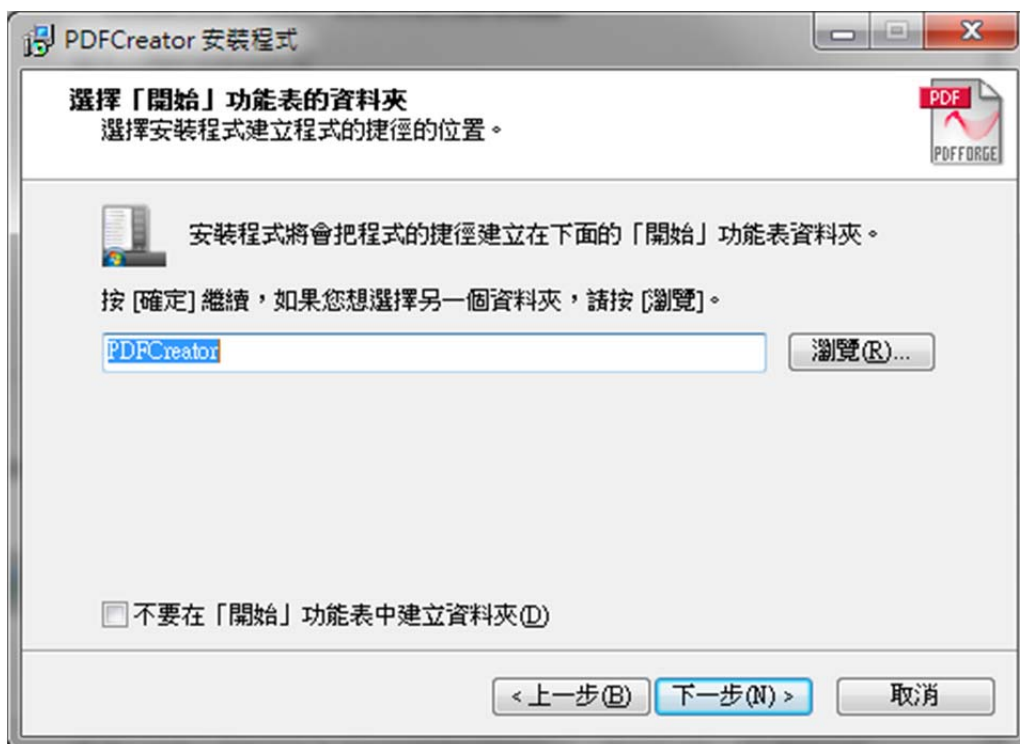

Step 15：勾選 將 PDFCreator 與檔案副檔名 .ps 產生關聯(A)，並點選下一步

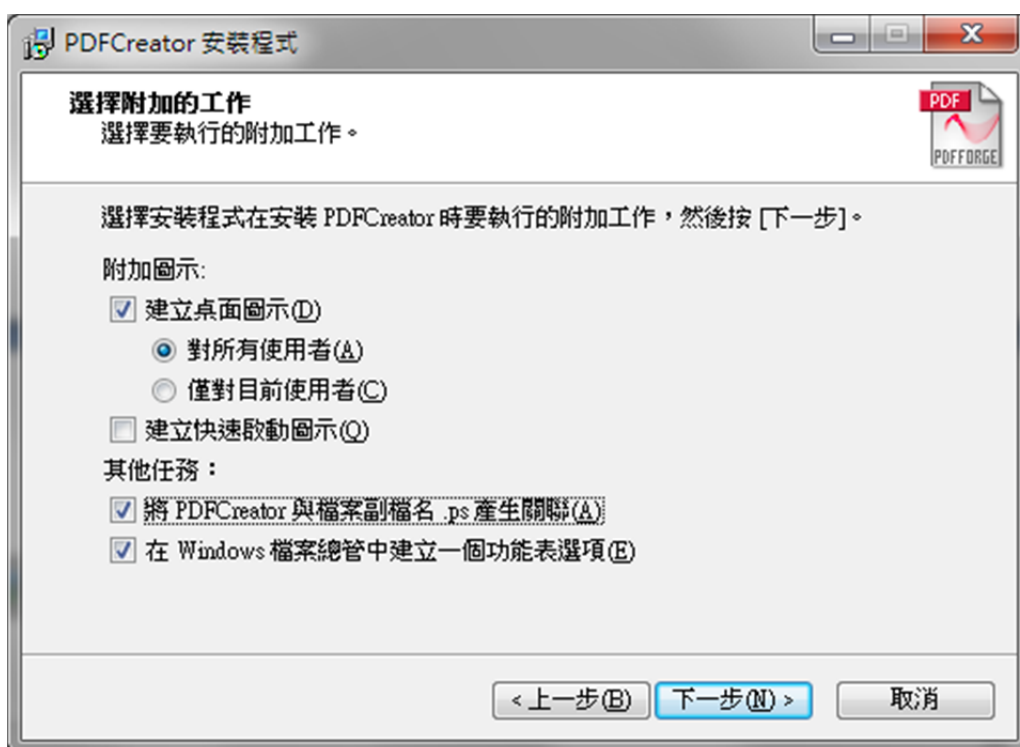

Step 16：開始安裝

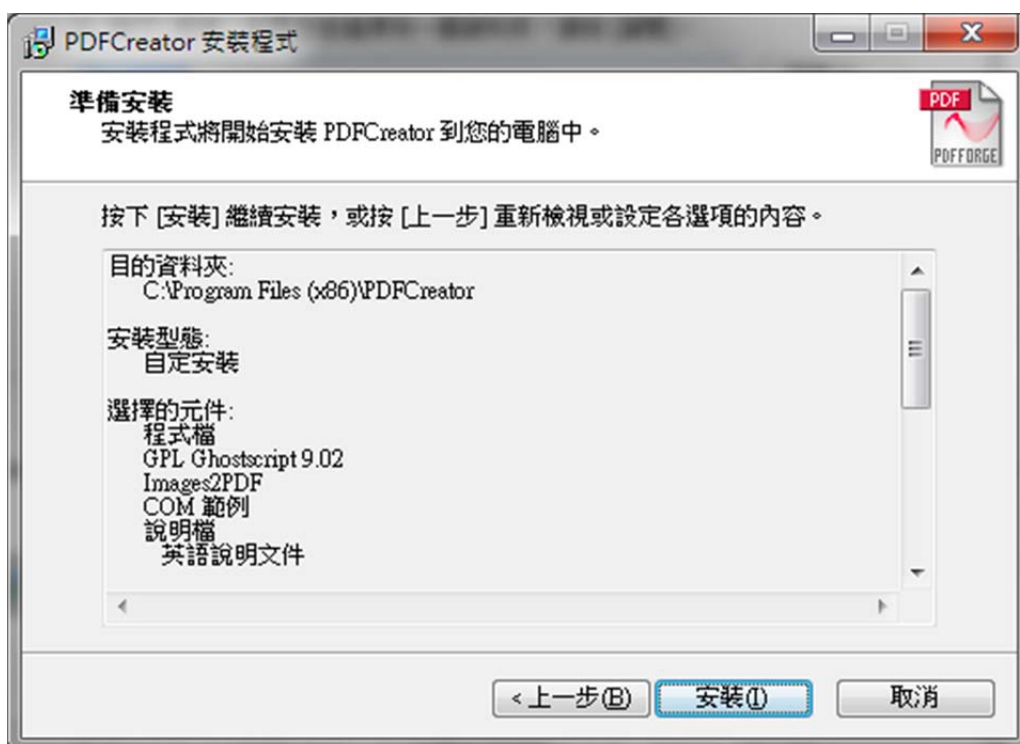

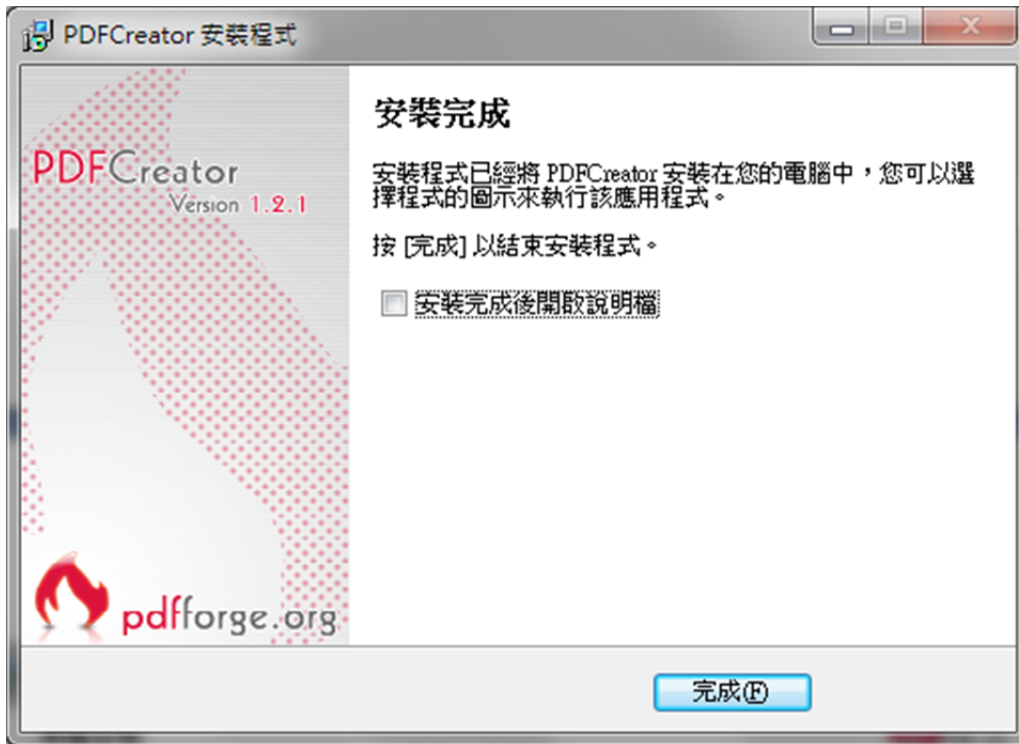

以 TCD-03-11-F.doc 檔為範例進行轉檔

Step 1 : Office 按鈕 → 列印

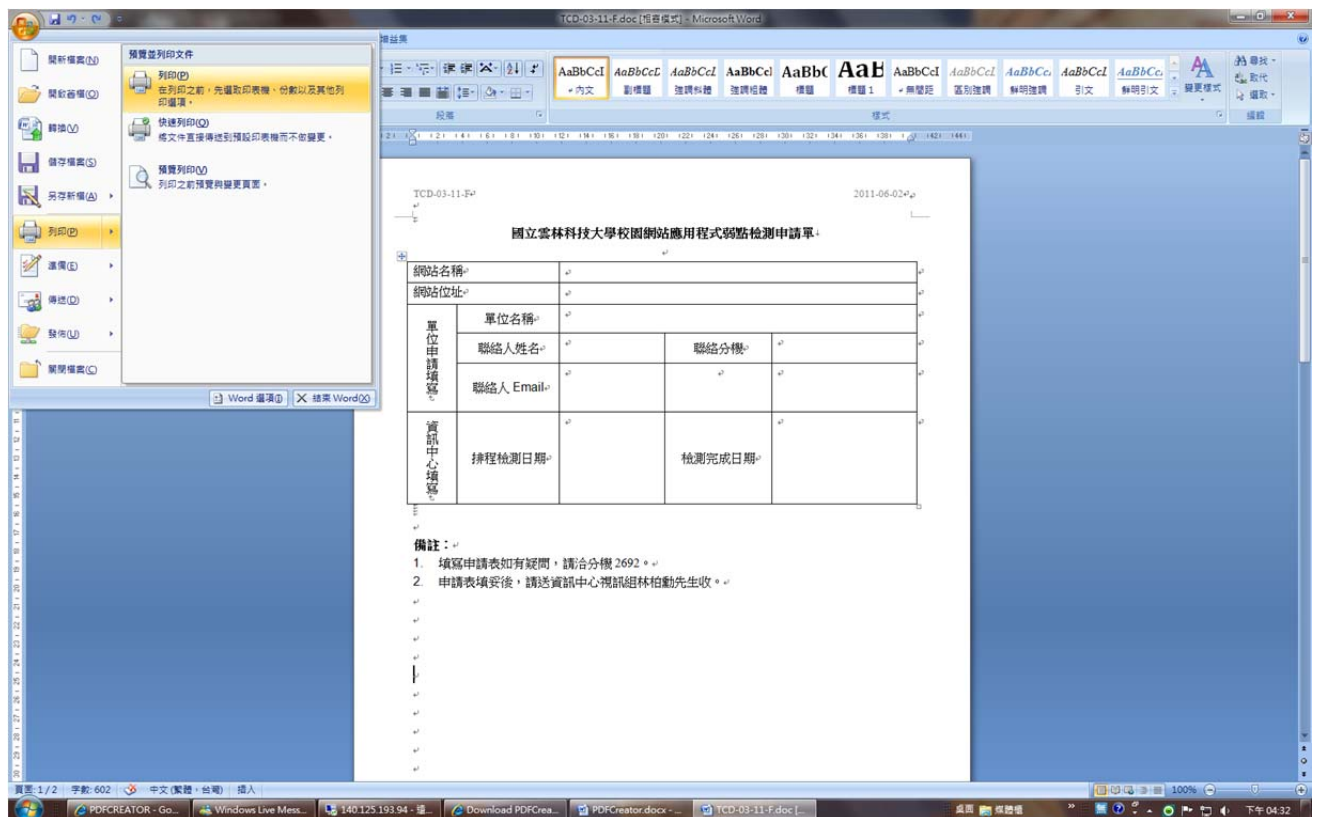

Step 2：印表機選擇 PDFCreator

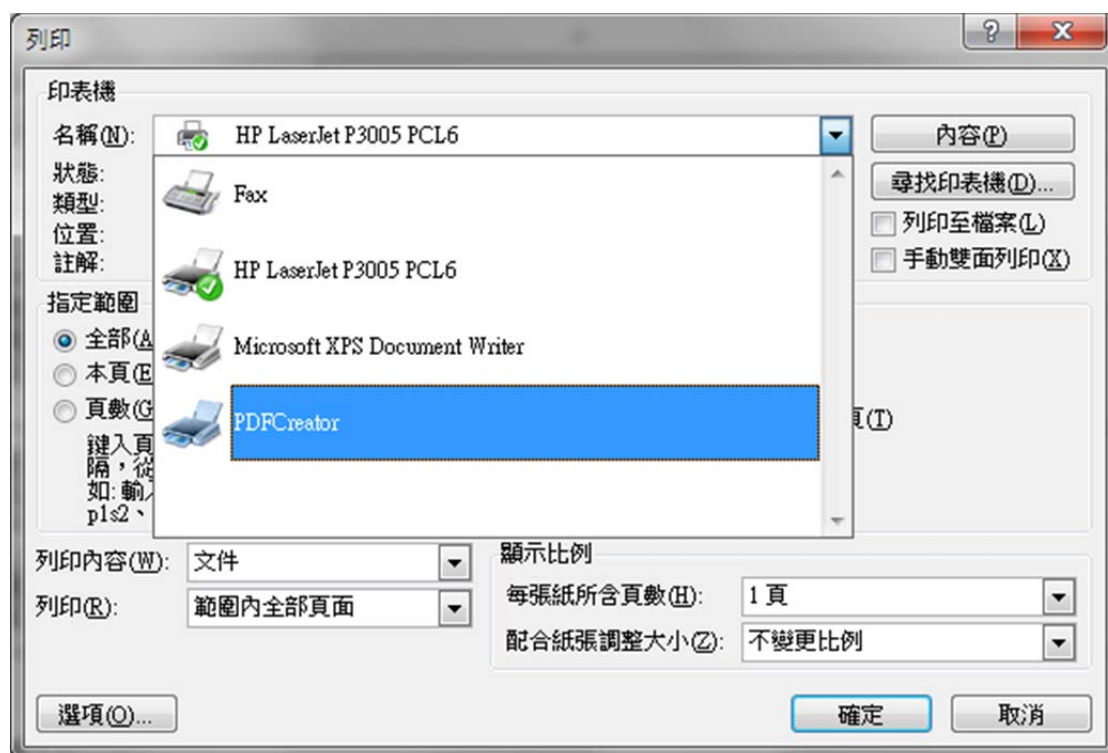

Step 3：點選 儲存

Step 4 - 1：存檔類型選擇 PDF 文件(*.pdf)

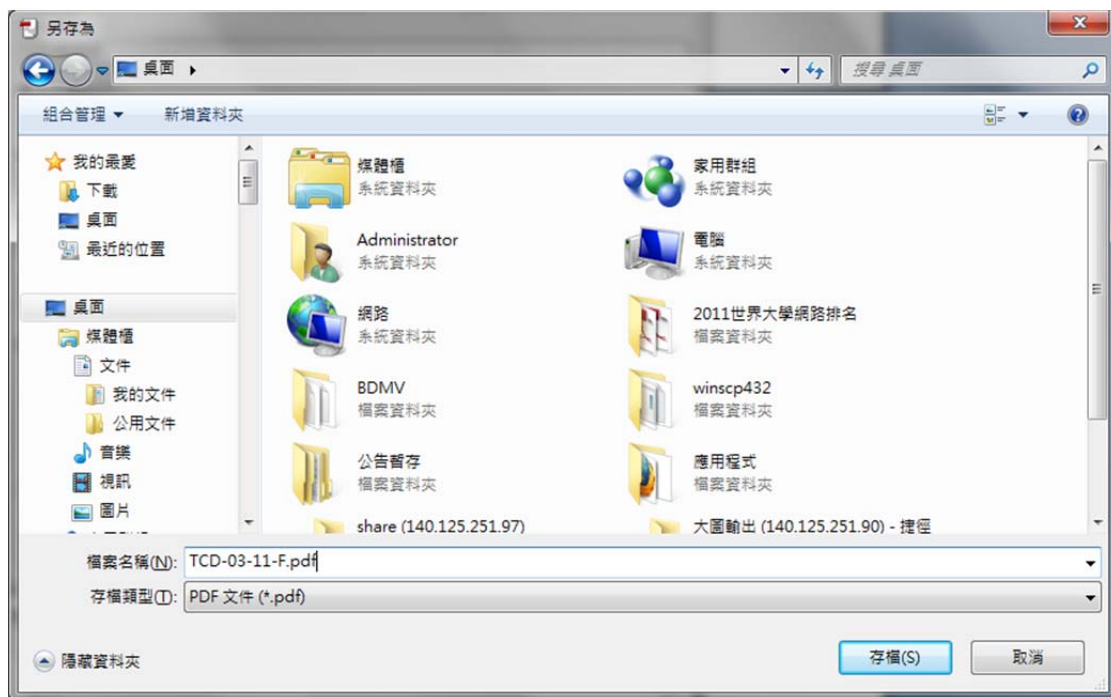

Step 4 - 2：重複 Step 1~3，存檔類型改為選擇 Postscript 檔(*.ps)

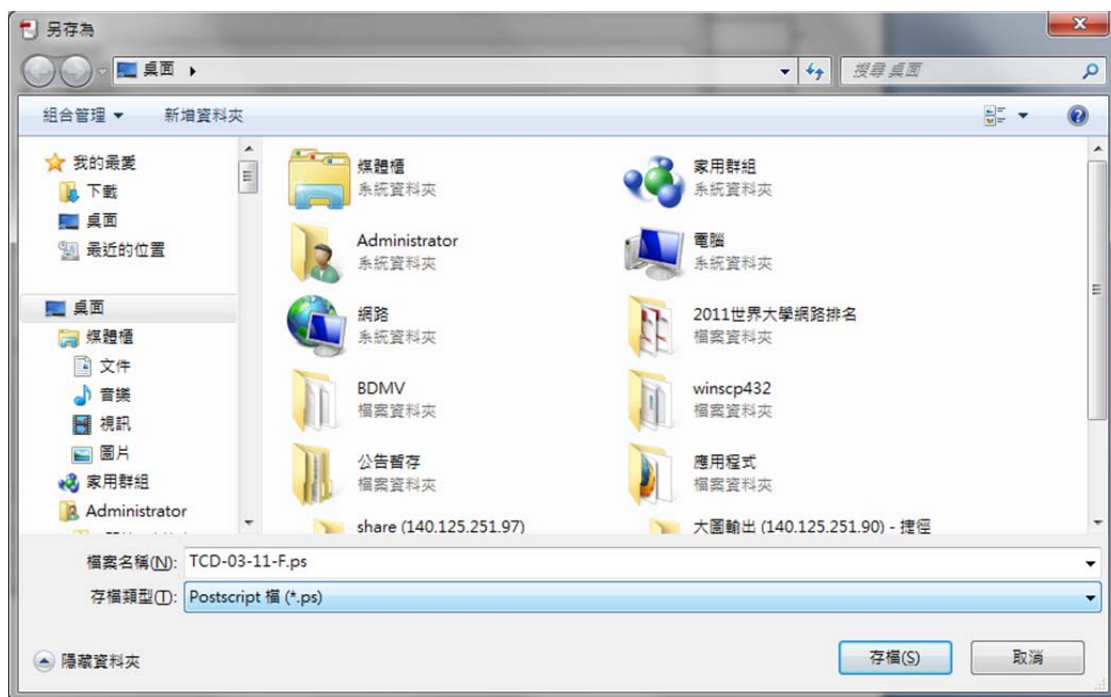

十四、 行政單位網站需具備基本項目

說明：網站需包含以下項目

1. 組織編制(含所屬業務說明)
2. 最新消息
3. 網站地圖
4. 提供之服務項目、時間
5. 提供之設備資源
6. 各類文件下載(服務申請表格、標準作業流程)
7. 其它說明：Q&A、 Email、電話、傳真專線

十五、 學術單位網站需具備基本項目

說明：網站需包含以下項目

1. 最新消息
2. 單位簡介 (含教學目標、教學重點、特色、中長期發展計劃)
3. 師資介紹 (教師、實驗室網站)
4. 課程介紹
5. 教學設備
6. 網路資源
7. 課程資訊
8. 修課資訊
9. 招生事項及入學資訊
10. 修業規定
11. 其它說明：Q&A、 Email、電話、傳真專線

十六、 中英文教師個人網頁需具備基本項目

說明：網站需包含以下項目

1. 個人簡介
2. 發表論文、專書、期刊、個人著作
3. 研究領域、專長
4. 連繫方式
5. 實驗室網站
6. 教學或產學成果
7. 研究成果
8. 論文著作
9. 系所及首頁連結
10. 其它說明：Q&A、 Email、電話、傳真專線

十七、 中英文實驗室網頁需具備基本項目

說明：網站需包含以下項目

1. 各年度計畫
2. 研究成果
3. 期刊、著作書籍、技術報告
4. 成員或碩、博士介紹
5. 成立宗旨
6. 研究內容
7. 發展目標
8. 簡介
9. 系所及首頁連結

十八、 搜尋引擎最佳化

說明：配合搜尋引擎最佳化技術，使網站更容易被搜尋引擎所接受。

實作：

1. 網頁內容出現關鍵字，例：教務處(招生、大學部、課程)
2. 網頁標頭(HEAD)內出現關鍵字
例：`<meta name="keywords" content="YunTech,招生,大學部,課程">`
3. 申請網域名稱 Domain Name
4. 增加從外站連入您網站的連結
5. 將網站提報給搜尋引擎(Sitemap)

十九、 瀏覽器使用建議

說明：網站設計支援不同瀏覽器相容性（如 Internet Explorer、Chrome、Firefox、Safari 瀏覽器）

範例：

實作：

1. 設計網站時使用標準的 HTML 和 CSS 碼來撰寫網頁，並於上線前儘可能在各種瀏覽器中測試這些網頁，建議在網站開發初期便開始測試。
2. 不同的瀏覽器，甚至同一個瀏覽器的不同版本，各類型瀏覽器都可能以不同的方式來呈現網站。

二十、 增加外部連結

說明：外部連結告訴搜尋引擎網站的重要性，所以越多的外部連結對搜尋引擎最佳化越有幫助，建立高品質的外部連結可幫助網站優化。

範例：

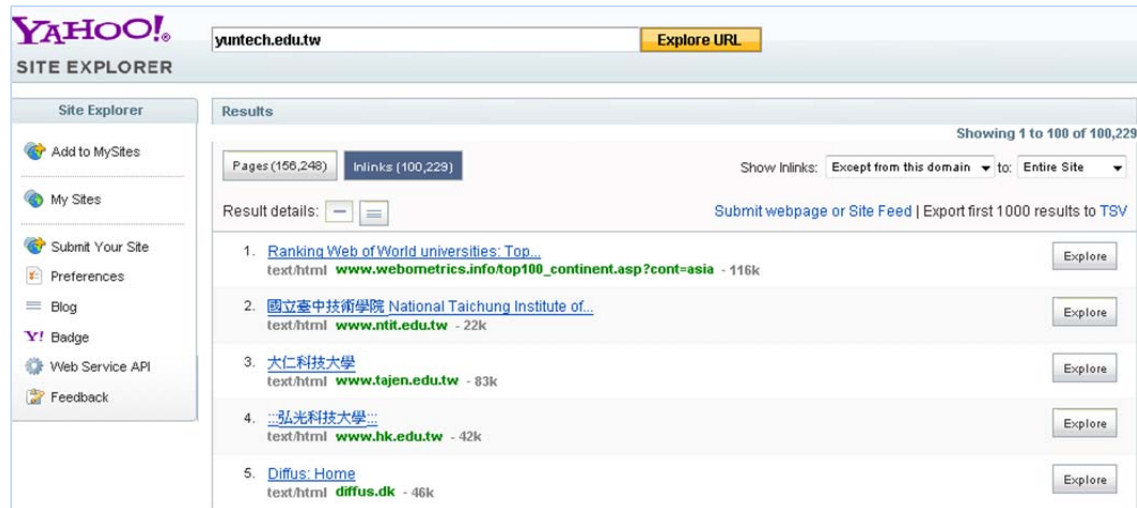

1. [Ranking Web of World universities: Top...](#)
text/html [www.webometrics.info/top100_continent.asp?cont=asia](#) - 116k
2. [國立臺中技術學院 National Taichung Institute of...](#)
text/html [www.ntit.edu.tw](#) - 22k
3. [大仁科技大學](#)
text/html [www.tajen.edu.tw](#) - 83k
4. [...弘光科技大學...](#)
text/html [www.hk.edu.tw](#) - 42k
5. [Diffus: Home](#)
text/html [diffus.dk](#) - 46k

- Central Police University, CPU (TW) [cn, e, jp]
- Chang Gung University, CGU (TW) [cn, e]
- Chang-Jung Christian University (TW) [cn, e]
- Chaoyang University of Technology, CYUT (TW) [cn, e]
- Chinese Culture University (TW) [cn, d, e, f, jp]
- Chung Cheng Institute of Technology, CCIT (TW) [cn, e]
- Chung Hua University, CHU (TW) [cn, e]
- Chung Yuan Christian University (TW) [cn, e]
- Da-Yeh University, DYU (TW) [cn, e]
- Feng Chia University, FCU (TW) [cn, e]
- Fu Jen Catholic University, FJU (TW) [cn, d, e, es, f, it]
- Huaan University (TW) [cn]
- I-Shou University, ISU (TW) [cn, e]
- Ming Chuan University, MCU (TW) [cn, e, kr]
- Nanhua University (TW) [cn]
- National Central University, NCU (TW) [cn, e]
- National Changhua University of Education, NCUE (TW) [cn, e]
- National Cheng Kung University, NCKU (TW) [cn, e]
- National Chengchi University, NCCU (TW) [e, cn]
- National Chi Nan University (TW) [cn, e]
- National Chiao Tung University (TW) [cn, e]
- National Chung Cheng University, CCU (TW) [cn, e]
- National Chung Hsing University (TW) [cn, e]
- National College of Physical Education and Sports (TW) [cn, e]
- National Dong Hwa University (TW) [cn, e]
- National Hsin-Chu Teachers College (TW) [cn]
- National Hualien Teachers College, NHLTC (TW) [cn, e]
- National Kaohsiung Normal University (TW) [cn, e]
- National Kaohsiung University Of Applied Sciences, KUAS (TW) [cn, e]
- National Open University, NOU (TW) [cn, e]
- National Ping-Tung Teachers College (TW) [cn, e]
- National Taichung Institute of Technology, NTIT (TW) [cn]
- National Taipei University of Technology, NTUT (TW) [cn, e]
- National Taiwan Normal University, NTNU (TW) [cn, e]
- National Taiwan Ocean University, NTOU (TW) [cn, e]
- National Taiwan University, NTU (TW) [cn, e]
- National Taiwan University of Science and Technology, NTUST (TW) [cn, e]
- National Tsing Hua University (TW) [cn, e]
- National University of Kaohsiung (TW) [cn, e]
- National University of Tainan (TW) [cn, e]
- National Yang Ming University (TW) [cn, e]
- National Yunlin University of Science and Technology, NYUST, YUNTECH (TW) [cn, e]
- Open University of Kaohsiung, OUK (TW) [cn, e]
- Oriental Institute of Technology, OIT (TW) [cn, e]
- Overseas Chinese Institute of Technology, OCIT (TW) [cn, e]
- Providence University (TW) [cn, e]

實作：

1. 交換連結
2. 外部部落格經營，反向爭取連結
3. 充實網站資料，讓網站參考連結
4. 利用免費連結(知識+、百度、WIKI)，增加外部連結
5. 積極與各論壇、討論區、部落格交換連結
6. 爭取舉辦各類國際性大型會議，並建立相關網站。

二十一、 References

- (1) Google. Science 2012, <http://www.google.com.tw/>
- (2) Microsoft . Science 2012, <http://www.bing.com/>
- (3) Yahoo! Inc. Science 2012,<http://tw.yahoo.com/>